

โครงการค่ายโรตาแรคท์สัมพันธ์ ครั้งที่ 9  
ชมรมโรตาแรคท์ มหาวิทยาลัยสงขลานครินทร์ วิทยาเขตหาดใหญ่  
ปีการศึกษา 2559

---

ชื่อโครงการ ค่ายโรตาแรคท์สัมพันธ์ ครั้งที่ 9  
ชื่อกลุ่มกิจกรรม ชมรมโรตาแรคท์

### 1. หลักการและเหตุผล

การศึกษาขั้นพื้นฐานมีความจำเป็นต่อการศึกษาในปัจจุบันอย่างมาก เนื่องจากการปูรากฐานทางการศึกษาเพื่อไปสู่การเรียนรู้ในระดับที่สูงขึ้น ดังนั้นการส่งเสริมผู้เรียนในระดับการศึกษาขั้นพื้นฐานให้มีสถานที่ ภูมิทัศน์ที่มีความพร้อมสำหรับการจัดการเรียนการสอน และการสนับสนุนให้ผู้เรียนมีสื่อการเรียนรู้ที่หลากหลายจึงมีความสำคัญเป็นอย่างมาก แต่เนื่องจากข้อจำกัดด้านงบประมาณ ทำให้โรงเรียนหลายแห่งในชนบท ยังไม่มีการพัฒนาให้เท่าเทียมกับโรงเรียนในเขตพื้นที่เมือง

จากคำกล่าวที่ว่า “รากฐานของบ้านคืออิฐรากฐานของชีวิตคือการศึกษา” ปัจจุบันยังมีโรงเรียนในถิ่นทุรกันดารที่ยังประสบกับปัญหาทางการเรียนการสอน ขาดอุปกรณ์ทางการศึกษา เช่น อาคารเรียน ห้องสมุด ซึ่งนับว่าเป็นปัญหาที่สำคัญมาก โรงเรียนตามชนบทหรือตามถิ่นทุรกันดารจำนวนมากยังขาดการให้ความช่วยเหลือจากหน่วยงานที่เกี่ยวข้องทำให้เยาวชนไทยขาดโอกาสทางการศึกษา ไม่ได้รับความรู้ที่เป็นประโยชน์เท่าที่ควรเมื่อเปรียบเทียบกับโรงเรียนในเมืองที่ค่อนข้างมีความพร้อมทางด้านการศึกษาจะมีห้องสมุดสำหรับค้นคว้าหาความรู้ ซึ่งโรงเรียนที่พร้อมทางด้านการศึกษาจะสามารถเอื้อประโยชน์และความรู้ทางด้านการศึกษา รวมทั้งสามารถส่งเสริมความรู้ให้กับนักเรียนได้มาก

ชมรมโรตาแรคท์ได้ออกสำรวจโรงเรียนในถิ่นทุรกันดารและชนบท พบว่าโรงเรียนบ้านไร่หลวง ตำบลโคกสะบ้า อำเภอนาโยง จังหวัดตรัง มีสภาพไม่สมบูรณ์ มีอาคารเรียนเพียง 2 หลัง แต่มีนักเรียนจำนวน 108 คน ตั้งแต่ชั้นอนุบาล 1 จนถึงชั้นประถมศึกษาปีที่ 6 โรงเรียนจึงมีห้องเรียนไม่เพียงพอ ทางโรงเรียนแก้ปัญหาด้วยการแบ่งห้องเรียนหนึ่งห้องเป็นสองชั้นเรียน นอกจากนี้บริเวณโรงเรียนยังดูเสื่อมโทรมและสภาพสนามเด็กเล่นไม่พร้อมใช้ในการทำกิจกรรมของน้อง ๆ

ชมรมโรตาแรคท์เห็นความสำคัญของปัญหาข้างต้นจึงจัดทำโครงการค่ายโรตาแรคท์สัมพันธ์ครั้งที่ 9 ขึ้นเพื่อให้บรรลุเป้าหมายของหลักการจัดการศึกษาและเพื่อช่วยเหลือและแบ่งปันสิ่งดี ๆ ที่เป็นประโยชน์ให้กับโรงเรียน โดยการสร้างอาคารห้องสมุด 1 หลังขนาด 5\*10 เมตร เพื่อจะได้ย้ายห้องสมุด มาอยู่ในอาคารหลังใหม่ และใช้ห้องสมุดเดิมเป็นห้องเรียน และจะปรับปรุงสนามเด็กเล่นให้มีความพร้อมสำหรับการทำกิจกรรมกลางแจ้ง

การมีสถานที่เรียนที่มีความพร้อมไม่แออัด ย่อมก่อให้เกิดความสุข ความสบายใจแก่ผู้เรียน นำไปสู่การมีสุขภาพจิตที่ดี ซึ่งเป็นปัจจัยช่วยให้มีความพร้อมในการเรียนรู้มากขึ้น ทำให้การจัดการเรียนรู้ประสบความสำเร็จยิ่งขึ้น อีกทั้งสถานศึกษาเป็นสาธารณสมบัติที่ให้การศึกษแก่ชุมชน ดังนั้นการพัฒนาสาธารณสมบัตินี้ จะได้ใช้ประโยชน์เพื่อลูกหลานของชุมชนต่อไปในอนาคต เป็นการแบ่งปันโอกาสทางการศึกษาให้แก่เยาวชนที่ขาดแคลนโอกาสและเป็นการบำเพ็ญประโยชน์เพื่อสังคมส่วนรวม ตามแนวพระราชปณิธานให้ยึดถือ “ประโยชน์ของเพื่อนมนุษย์เป็นกิจที่หนึ่ง”

## 2. วัตถุประสงค์

- 2.1 เพื่อสร้างอาคารอเนกประสงค์ขนาด 5x10 เมตร จำนวน 1 หลัง ให้โรงเรียนบ้านไร่หลวง ตำบลโคกสะบ้า อำเภอนาโยง จังหวัดตรัง
- 2.2 เพื่อสนับสนุนให้นักศึกษาได้มีส่วนร่วมในการพัฒนาสังคม
- 2.3 เพื่อให้ผู้เข้าร่วมโครงการสามารถถ่ายทอดและแลกเปลี่ยนความรู้ ทางด้านวัฒนธรรม ประเพณี ภูมิปัญญาชาวบ้านและการดำเนินชีวิตแบบเศรษฐกิจพอเพียง
- 2.4 เพื่อให้ผู้เข้าร่วมโครงการรู้จักการทำงานเป็นทีมด้วยความสามัคคี การเสียสละโดยการทำกิจกรรม
- 2.5 เพื่อสร้างจิตสำนึกให้นักศึกษาเห็นความสำคัญของคุณค่าด้านคุณธรรม จริยธรรมของสังคม บำเพ็ญประโยชน์ร่วมกับชุมชน
- 2.6 เพื่อส่งเสริมให้ชุมชนเห็นความสำคัญของสถาบันการศึกษา
- 2.7 เพื่อประชาสัมพันธ์ชื่อเสียงและภาพพจน์มหาวิทยาลัยสงขลานครินทร์ให้เป็นที่รู้จักแก่บุคคลทั่วไป

## 3. เป้าหมายโครงการ

- 3.1 สร้างอาคารอเนกประสงค์ขนาด 5x10 เมตร จำนวน 1 หลัง
- 3.2 ซ่อมแซมหนังสือ ชั้นวางหนังสือในห้องสมุดจัดสร้างกระบวนการเรียนรู้ Brain Based Learning
- 3.3 จัดทำป้ายนิเทศความรู้ที่เกี่ยวกับการใช้ชีวิตประจำวัน
- 3.4 เรียนรู้วิถีชีวิตของชาวบ้านในชุมชนที่ตั้งอยู่รอบ ๆ โรงเรียน
- 3.5 ปลูกต้นศรีตรังจำนวน 10 ต้น
- 3.6 นักศึกษาผู้เข้าร่วมโครงการเรียนรู้เรื่องภูมิปัญญาชาวบ้าน และการดำเนินชีวิตแบบเศรษฐกิจพอเพียง

## 4. กลุ่มเป้าหมาย

4.1 นักศึกษามหาวิทยาลัยสงขลานครินทร์	จำนวน	80 คน
4.2 คณะกรรมการผู้จัดโครงการ	จำนวน	20 คน
4.3 อาจารย์ที่ปรึกษาโครงการ	จำนวน	1 คน
	<b>รวมทั้งหมด</b>	<b>101 คน</b>

## 5. อาจารย์ที่ปรึกษา

ผศ.มงคล มาลยารม อาจารย์ประจำคณะนิติศาสตร์ เบอร์โทรศัพท์ติดต่อ 083-3997648

## 6. ผู้รับผิดชอบโครงการ

6.1 นายศักรินทร์ เสงหนู	รหัสนักศึกษา 5710510148	คณะวิทยาการจัดการ
เบอร์โทรศัพท์ติดต่อ 087-3969336		
6.2 นางสาวชุติมณฑน์ ศรีธรรมโชติ	รหัสนักศึกษา 5710515024	คณะวิทยาการจัดการ
เบอร์โทรศัพท์ติดต่อ 083-6341939		

## 7. ระยะเวลาการปฏิบัติโครงการ

- 7.1 ช่วงระยะที่ 1 (เตรียมค่าย) วันที่ 17-21 ธันวาคม พ.ศ. 2559
- 7.2 ช่วงระยะที่ 2 (วันจัดค่าย) วันที่ 21-30 ธันวาคม พ.ศ. 2559

## 8. ลักษณะงาน

- 8.1 ประชุมคณะกรรมการชมรม
- 8.2 เตรียมข้อมูลเกี่ยวกับสถานที่เดือนพฤษภาคม
- 8.3 สำรวจพื้นที่เป้าหมายช่วงเดือนมิถุนายน
- 8.4 เขียนโครงการและวางแผนกิจกรรมช่วงเดือนมิถุนายน
- 8.5 แบ่งงานและหน้าที่แต่ละฝ่ายรับผิดชอบ
- 8.6 ติดต่อประสานงานกับหน่วยงานต่าง ๆ

## 9. ขั้นตอนการดำเนินงาน

### 9.1 ก่อนวันปฏิบัติงาน

ตั้งแต่วันที่ 17-21 ธันวาคม พ.ศ. 2559 โดยมีนักศึกษาผู้รับผิดชอบโครงการและนักศึกษากลุ่มแรกเดินทางมาก่อน เพื่อติดต่อประสานงานกับฝ่ายต่าง ๆ ในการเตรียมสถานที่ต้อนรับชาวค่าย

### 9.2 วันปฏิบัติงาน

- 9.2.1 ระหว่างวันที่ 22-30 ธันวาคม พ.ศ. 2559 รวมระยะเวลาทั้งสิ้น 9 วัน สร้างอาคาร 1 หลัง พัฒนาโรงเรียนบ้านไร่หลวง, เรียนรู้วิถีชุมชน, Home stay, Walk rally
- 9.2.2 ประเมินผลการดำเนินงาน

### 9.3 สถานที่ปฏิบัติงาน

ณ โรงเรียนบ้านไร่หลวง ตำบลโคกสะอาด อำเภอนาโยง จังหวัดตรัง

## 10. ผลที่คาดว่าจะได้รับ

- 10.1 โรงเรียนบ้านไร่หลวงได้อาคารอเนกประสงค์ขนาด 6x10 เมตร จำนวน 1 หลัง
- 10.2 เกิดความสัมพันธ์อันดีระหว่างนักศึกษากับชาวบ้านในชุมชน นักศึกษามีแนวทางแก้ปัญหาให้ชุมชน และพัฒนาชุมชนให้ดีขึ้น
- 10.3 นักศึกษาได้เรียนรู้และสัมผัสความอบอุ่นของชุมชนชนบทและรู้จักการใช้ชีวิตตามวิถีของชาวบ้านในชุมชน
- 10.4 เกิดความรักใคร่ สามัคคี เอื้อเฟื้อ แบ่งปันกันในกลุ่มนักศึกษา สามารถทำงานร่วมกับผู้อื่นได้ดี ยอมรับฟังความคิดเห็นที่แตกต่าง
- 10.5 นักศึกษากลุ่มเป้าหมายเห็นความสำคัญของคุณค่าด้านคุณธรรม จริยธรรม
- 10.6 ชุมชนเห็นความสำคัญและศักยภาพของสถานศึกษา
- 10.7 มหาวิทยาลัยสงขลานครินทร์เป็นที่รู้จักของบุคคลทั่วไป

## 11. กำหนดส่งแบบประเมินโครงการ

วันที่ 14 มกราคม พ.ศ. 2560

12. งบประมาณรวมทั้งสิ้น 217,927 บาท

ลำดับ	หมวดอุปกรณ์ค่า	จำนวน	ราคาต่อหน่วย(บาท)	รวม(บาท)
1	เชือกฟาง (กลาง)	6 ม้วน	20	120
2	สก็อตไบรต์ขนาดเล็ก	2 แผ่น	10	20
3	ฝอยแอสตันเลส	2 อัน	15	30
4	ถุงดำแบบหนา 32 ใบ	2 ถุง	45	90
5	ปูนขาว	3 ถุง	25	75
6	ยากันยุง 30 ขด	1 กล่อง	59	59
7	ยากันยุง 6 ขด	2 กล่อง	15	30
8	ผงซักฟอก 3000 กรัม	1 ถุง	45	45
9	น้ำยาล้างจาน 3500 มล.	1 แกลลอน	79	79
10	น้ำยาล้างห้องน้ำ 1000 มล.	1 ขวด	42	42
11	น้ำยาล้างห้องน้ำ 450 มล.	1 ขวด	34	34
12	ขนมปัง 5 กก.	3 ปับ	300	900
13	โอวัลติน 3 in 1	1 ถุง	129	129
14	กาแฟคอฟฟี่มิกซ์	40 ซอง	145	145
15	น้ำหวานเฮลล์บลูบอย	6 ขวด	37	222
16	ธูป 555 กรัม	1 ห่อ	45	45
17	เทียนไข	1 ห่อ	59	59
18	เชือกฟอกขาว	2 กิโลกรัม	80	160
19	แปรงฝุ่น	2 กระจบอง	49	98
20	สีโปสเตอร์ (กลาง)	5 ขวด	40	200
21	ไม้กวาดดอกหญ้า	2 ด้าม	40	80
22	แผ่นภาพประกอบความรู้	7 แผ่น	15	105
23	จานกระดาษ 6 นิ้ว	1 แพ็ค	42	42
			รวม	2,809

ลำดับ	หมวดอุปกรณ์สำนักงาน	จำนวน	ราคาต่อหน่วย(บาท)	รวม(บาท)
1	ฟิวเจอร์บอร์ด ( กลาง )	6 แผ่น	40	240
2	เทปกาวย่น 3 นิ้ว	5 ม้วน	58	290
3	ปากกาถูกลื่น	1 กระป๋อง	170	170
4	ปากกาเมจิก	1 กล่อง	75	75
5	เทปโฟมกาว 2 หน้า ขนาด 1 ม.	3 ม้วน	36	108
6	สก็อตเทปใสใหญ่ ขนาด 1 นิ้ว	3 ม้วน	30	90
7	เยื่อกาว ขนาด 1 นิ้ว	3 ม้วน	29	87
8	กระดาษโปสเตอร์สีบาง 2 หน้า	9 แผ่น	5	45
9	สติ๊กเกอร์เส้นสีลาย	5 ม้วน	24	120
10	พลาสติกใสห่อปก	5 หลา	14	70
11	ลวดเย็บกระดาษใหญ่(เบอร์35)	2 กล่อง	40	20
12	ลวดเย็บกระดาษขนาดใหญ่ (เบอร์ 10)	2 กล่อง	32	16
13	กระดาษบุรูป	1 โหล	33	33
14	ใบมีดคัตเตอร์	1 กล่อง	25	25
15	เทปย่นสี 1.5 นิ้ว	2 ม้วน	30	60
16	เทปผ้ากาว	5 ม้วน	30	150
17	แผ่นซีดี	1 แผ่น	10	10
18	กระดาษ A4 70 แกรม	2 รีม	90	180
			<b>รวม</b>	<b>1,789</b>
ลำดับ	หมวดอุปกรณ์ช่าง วัสดุก่อสร้าง	จำนวน	ราคาต่อหน่วย(บาท)	รวม(บาท)
1	ทรายหยาบ	7 คิว	500	3,500
2	ทรายละเอียด	4 คิว	550	2,200
3	หิน	6 คิว	600	3,600
4	ตะปู 1.5 นิ้ว	3 ก.ก.	50	150
5	ตะปู 2 นิ้ว	3 ก.ก.	45	135
6	ตะปู 3 นิ้ว	7 ก.ก.	45	315
7	ตะปู 4 นิ้ว	2 ก.ก.	50	100
8	กระเบื้องครอบ	37 แผ่น	62	2,294
9	กระเบื้องลอนคู่ 120x50x0.5 cm	210 แผ่น	52	10,920
10	กระเบื้องลอนคู่ 150 x50x0.5 cm	54 แผ่น	80	4,320
11	ลวด	5 ก.ก.	40	200

ลำดับ	หมวดอุปกรณ์ช่าง วัสดุก่อสร้าง	จำนวน	ราคาต่อหน่วย(บาท)	รวม(บาท)
12	ตะขอสายรุ้ง 8 นิ้ว	528 ตัว	4	2,112
13	น็อต 3 หุน 6 นิ้ว	30 ตัว	10	300
14	ฟองน้ำ	10 แผ่น	8	80
15	ถุงมือผ้า	10 คู่	15	150
16	ผงคาร์บอน	1 กิโลกรัม	75	75
17	วงกบหน้าต่างไม้แดงแบบไม่มีช่องแสง ขนาด 60 x 110 ซม.ขนาดไม้วงกบ 2 นิ้ว x 4 นิ้ว	4 ชุด	1,300	5,200
18	สีน้ำพลาสติกทาภายนอก 9.5 ลิตร	6 ถัง	1,100	6600
19	สีรองพื้นปูนใหม่ ขนาด 3.785 ลิตร	1 ถัง	400	400
			<b>รวม</b>	<b>42,651</b>
ลำดับ	หมวดยานพาหนะ	จำนวน	ราคาต่อหน่วย (บาท)	รวม(บาท)
1	ค่าน้ำมันรถบัสไป-กลับ (เตรียมค่าย)	1 คัน	$((150*2)/3)*33$	3,300
2	ค่าเบี่ยงเลี้ยงพนักงานขับรถบัสเตรียมค่าย 1 วัน	1 คน	300	300
3	ค่าน้ำมันรถบัสไป-กลับ (วันออกค่าย)	2 คัน	$((150*2)/3)*33$	3,300
4	ค่าเบี่ยงเลี้ยงคนขับรถบัสวันค่าย 1 วัน	2 คน	300	600
5	ค่าน้ำมันรถบัสไป-กลับ (วันเสร็จค่าย)	3 คัน	$((150*2)/3)*33$	9,900
6	ค่าเบี่ยงเลี้ยงคนขับรถบัสกลับจากค่าย 1 วัน	3 คน	300	900
			<b>รวม</b>	<b>18,300</b>

ทั้งสิ้น 65,549 บาท  
(หกหมื่นห้าพันห้าร้อยสี่สิบเก้าบาท)

\*\*\*ขอถัวเฉลี่ยทุกรายการ\*\*\*

ลำดับ	หมวดอุปกรณ์ช่าง วัสดุก่อสร้าง	จำนวน	ราคาต่อหน่วย(บาท)	รวม(บาท)
1	เสาคอนกรีต ยาว 3.5 เมตร	10 ต้น	(เมตรละ 190 บาท)	6,650
2	เหล็กตัวซี หนา 2.3 มม. ยาว 6 เมตร ขนาด 125 x 50 x 20 มม.	15	730	10,950
3	เหล็กตัวซี หนา 2.3 มม. ยาว 6 เมตร ขนาด 100 x 50 x 20 มม.	17	705	11,985
4	เหล็กตัวซี หนา 3.2 มม. ยาว 6 เมตร ขนาด 75 x 45 x 15 มม.	21	720	15,120
5	ดินถม	15 คิว	400	6,000
6	ปูน(ก่อ)ตราเสือ	90 กระสอบ	150	13,500
7	อิฐบล็อก	899 ก้อน	7	6,293
8	เหล็ก 2 หุน ยาว 10 เมตร	40 เส้น	55	2,200
9	เหล็ก 3 หุน ยาว 10 เมตร	19 เส้น	120	2,280
			<b>รวม</b>	<b>74,978</b>
ลำดับ	หมวดค่าอาหาร	จำนวน	ราคาต่อหน่วย (บาท)	รวม(บาท)
1	ค่าอาหารช่วงเตรียมค่าย	10 คน	8 มื้อ*30บาท	2,400
2	ค่าอาหารช่วงวันค่าย	100 คน	25 มื้อ*30บาท	75,000
			<b>รวม</b>	<b>77,400</b>

ทั้งสิ้น 152,378 บาท

(หนึ่งแสนห้าหมื่นสองพันสามร้อยเจ็ดสิบแปดบาท)

\*\*\*ขออภัยทุกประการ\*\*\*

## กำหนดการ โครงการค่ายโรตาแรคท์สัมพันธ์ ครั้งที่ 9

ณ โรงเรียนบ้านไร่หลวง อ.นาโยง จ.ตรัง

### วันที่ 22 ธันวาคม พ.ศ. 2559

- 08.00 น. ลงทะเบียนรับป้ายชื่อบริเวณตึกกิจกรรมนักศึกษา มหาวิทยาลัยสงขลานครินทร์
- 08.30 น. รถออกจากมหาวิทยาลัยสงขลานครินทร์
- 11.30 น. ถึงโรงเรียนบ้านไร่หลวง ตำบลโคกสะบ้า อำเภอนาโยง จังหวัดตรัง
- 12.00 น. รับประทานอาหารเที่ยง
- 13.00 น. พิธีเปิด
- 14.00 น. สานสัมพันธ์ชาวค่าย
- 16.00 น. พักผ่อนตามอัธยาศัย และทำภารกิจส่วนตัว
- 18.30 น. รับประทานอาหารเย็น
- 20.00 น. กิจกรรมนันทนาการ
- 21.30 น. ชี้แจงงานและแบ่งเวรยาม
- 22.00 น. เข้านอน

### วันที่ 23 ธันวาคม พ.ศ. 2559 เริ่มปฏิบัติงานโดยมีรายละเอียด ดังนี้

- 05:00 น. ครีวและสวัสดิการทำอาหารและทำหน้าที่ของฝ่าย
- 05:30 น. ลูกค่ายตื่นนอนและทำภารกิจยามเช้า
- 06:15 น. ออกกำลังกาย พร้อมให้คำแนะนำก่อนออกนอกสถานที่
- 06:30 น. การวิงประชาสัมพันธ์พบปะคนในชุมชน (วิงวันเว้นวันตามความเหมาะสม)
- 07:15 น. รับประทานอาหารเช้า
- 08:00 น. เคารพธงชาติ
- 08:30 น. เริ่มปฏิบัติงานในช่วงเช้า
- 12:00 น. รับประทานอาหารเที่ยง
- 13:00 น. เริ่มปฏิบัติงานในช่วงบ่าย
- 16:00 น. พักผ่อนตามอัธยาศัย และทำภารกิจส่วนตัว
- 18:30 น. รับประทานอาหารเย็น
- 20:00 น. กิจกรรมนันทนาการ
- 21:30 น. สรุปรการปฏิบัติงานในแต่ละวัน ชี้แจงงานและแบ่งเวรยาม
- 22:00 น. เข้านอน

### วันที่ 24 ธันวาคม พ.ศ. 2559 เริ่มปฏิบัติงานโดยมีรายละเอียด ดังนี้

- 05:00 น. ครีวและสวัสดิการทำอาหารและทำหน้าที่ของฝ่าย
- 05:30 น. ลูกค่ายตื่นนอนและทำภารกิจยามเช้า
- 06:15 น. ออกกำลังกาย พร้อมให้คำแนะนำก่อนออกนอกสถานที่
- 06:30 น. การวิงประชาสัมพันธ์พบปะคนในชุมชน (วิงวันเว้นวันตามความเหมาะสม)
- 07:15 น. รับประทานอาหารเช้า
- 08:00 น. เคารพธงชาติ



08:30 น.	เริ่มปฏิบัติงานในช่วงเช้า
12:00 น.	รับประทานอาหารเที่ยง
13:00 น.	เริ่มปฏิบัติงานในช่วงบ่าย
16:00 น.	พักผ่อนตามอัธยาศัย และทำภารกิจส่วนตัว
18:30 น.	รับประทานอาหารเย็น
20:00 น.	กิจกรรมนันทนาการ
21:30 น.	สรุปการปฏิบัติงานในแต่ละวัน ชี้แจงงานและแบ่งเวรยาม
22:00 น.	เข้านอน

**วันที่ 25 ธันวาคม พ.ศ. 2559** เริ่มปฏิบัติงานโดยมีรายละเอียด ดังนี้

05:00 น.	ครัวและสวัสดิการทำอาหารและทำหน้าที่ของฝ่าย
05:30 น.	ลูกค่ายตื่นนอนและทำภารกิจยามเช้า
06:15 น.	ออกกำลังกาย พร้อมให้คำแนะนำก่อนออกนอกสถานที่
06:30 น.	การวิ่งประชาสัมพันธ์พบปะคนในชุมชน (วิ่งวันเว้นวันตามความเหมาะสม)
07:15 น.	รับประทานอาหารเช้า
08:00 น.	เคารพธงชาติ
08:30 น.	เริ่มปฏิบัติงานในช่วงเช้า
12:00 น.	รับประทานอาหารเที่ยง
13:00 น.	เริ่มปฏิบัติงานในช่วงบ่าย
16:00 น.	พักผ่อนตามอัธยาศัย และทำภารกิจส่วนตัว
18:30 น.	รับประทานอาหารเย็น
20:00 น.	กิจกรรมนันทนาการ
21:30 น.	สรุปการปฏิบัติงานในแต่ละวัน ชี้แจงงานและแบ่งเวรยาม
22:00 น.	เข้านอน

**วันที่ 26 ธันวาคม พ.ศ. 2559** เริ่มปฏิบัติงานโดยมีรายละเอียด ดังนี้

05:00 น.	ครัวและสวัสดิการทำอาหารและทำหน้าที่ของฝ่าย
05:30 น.	ลูกค่ายตื่นนอนและทำภารกิจยามเช้า
06:15 น.	ออกกำลังกาย พร้อมให้คำแนะนำก่อนออกนอกสถานที่
06:30 น.	การวิ่งประชาสัมพันธ์พบปะคนในชุมชน (วิ่งวันเว้นวันตามความเหมาะสม)
07:15 น.	รับประทานอาหารเช้า
08:00 น.	เคารพธงชาติ
08:30 น.	เริ่มปฏิบัติงานในช่วงเช้า
12:00 น.	รับประทานอาหารเที่ยง
13:00 น.	เริ่มปฏิบัติงานในช่วงบ่าย
16:00 น.	พักผ่อนตามอัธยาศัย และทำภารกิจส่วนตัว
18:30 น.	รับประทานอาหารเย็น
20:00 น.	กิจกรรมนันทนาการ

21:30 น.           สรุปการปฏิบัติงานในแต่ละวัน ชี้แจงงานและแบ่งเวรยาม  
22:00 น.           เข้านอน

**วันที่ 27 ธันวาคม พ.ศ. 2559** เริ่มปฏิบัติงานโดยมีรายละเอียด ดังนี้

05:00 น.           ครัวและสวัสดิการทำอาหารและทำหน้าที่ของฝ่าย  
05:30 น.           ลูกค่ายตื่นนอนและทำภารกิจยามเช้า  
06:15 น.           ออกกำลังกาย พร้อมให้คำแนะนำก่อนออกนอกสถานที่  
06:30 น.           การวิ่งประชาสัมพันธ์พบปะคนในชุมชน (วิ่งวันเว้นวันตามความเหมาะสม)  
07:15 น.           รับประทานอาหารเช้า  
08:00 น.           เคารพธงชาติ  
08:30 น.           เริ่มปฏิบัติงานในช่วงเช้า  
12:00 น.           รับประทานอาหารเช้า  
13:00 น.           เริ่มปฏิบัติงานในช่วงบ่าย  
16:00 น.           พักผ่อนตามอัธยาศัย และทำภารกิจส่วนตัว  
18:30 น.           รับประทานอาหารเช้า  
20:00 น.           กิจกรรมนันทนาการ  
21:30 น.           สรุปการปฏิบัติงานในแต่ละวัน ชี้แจงงานและแบ่งเวรยาม  
22:00 น.           เข้านอน

**วันที่ 28 ธันวาคม พ.ศ. 2559**

05:00 น.           ครัวและสวัสดิการทำอาหารและทำหน้าที่ของฝ่าย  
05:30 น.           ลูกค่ายตื่นนอนและทำภารกิจยามเช้า  
06:15 น.           ออกกำลังกายพร้อมให้คำแนะนำก่อนออกนอกสถานที่  
06:30 น.           การวิ่งประชาสัมพันธ์พบปะคนในชุมชน(วิ่งวันเว้นวันตามความเหมาะสม)  
07:15 น.           รับประทานอาหารเช้า  
08:00 น.           เคารพธงชาติ  
08:30 น.           เริ่มปฏิบัติงานในช่วงเช้า  
12:00 น.           รับประทานอาหารเช้า  
13:00 น.           เริ่มปฏิบัติงานในช่วงบ่าย  
14:00 น.           เริ่มอธิบายทำความเข้าใจเกี่ยวกับกิจกรรม Home Stay  
14:40 น.           เริ่มกิจกรรม Home Stay  
18:30 น.           รับประทานอาหารเช้า  
21:30น.           สรุปการปฏิบัติงาน ชี้แจงงานและแบ่งเวรยาม (หัวหน้าแต่ละฝ่าย)  
22:00 น.           เข้านอน

### วันที่ 29 ธันวาคม พ.ศ. 2559

- 05:00 น. ครีวและสวัสดิการทำอาหารและทำหน้าที่ของฝ่าย
- 06:00 น. ลูกค่ายตื่นนอนและทำภารกิจยามเช้า
- 07:15 น. รับประทานอาหารเช้า
- 08:00 น. เคารพธงชาติ
- 08:30 น. กิจกรรม Walk Rally
- 12:00 น. รับประทานอาหารเที่ยง
- 14:00 น. กิจกรรมกีฬาฮาเฮระหว่างนักศึกษากับคนในชุมชน
- 16:00น. พักผ่อนตามอัธยาศัย และทำภารกิจส่วนตัว
- 18:30 น. รับประทานอาหารเย็นร่วมกันคนในชุมชน
- 19:30น. เริ่มกิจกรรมรอบกองไฟ
- 22:00น. เข้านอน

### วันที่ 30 ธันวาคม พ.ศ. 2559

- 05:00 น. ครีวและสวัสดิการทำอาหารและทำหน้าที่ของฝ่าย
- 07:00 น. ลูกค่ายตื่นนอนและทำภารกิจยามเช้า
- 07:15 น. รับประทานอาหารเช้า
- 08:00 น. เคารพธงชาติ
- 08:30 น. เก็บสัมภาระ
- 09:15 น. ปรับปรุงภูมิทัศน์บริเวณโรงเรียน
- 11:00 น. ปลุกต้นศรีตรังร่วมกับชาวบ้าน
- 12:00 น. รับประทานอาหารเที่ยง
- 13:00 น. ทำพิธีปิดค่าย
- 14:00 น. ออกเดินทางกับมหาวิทยาลัยสงขลานครินทร์

**หมายเหตุ** กิจกรรมในแต่ละวันสามารถปรับเปลี่ยนเพิ่มเติมได้ตามความเหมาะสม รวมทั้งเป็นการปรึกษาหาแนวทางในการปรับปรุงแก้ไขเพื่อไม่ให้มีความผิดพลาดที่จะเกิดขึ้น ทั้งนี้เพื่อความลุล่วงไปด้วยดีของกิจกรรมภายในค่าย

.....  
(นายศักรินทร์ เสงี่ยม)  
ผู้รับผิดชอบโครงการ

.....  
(นางสาวชุติมณฑน์ ศรีธรรมโชติ)  
ผู้รับผิดชอบโครงการ

.....  
(นายศักรินทร์ เสงี่ยม)  
ประธานชมรมโรตาแรคท์

ความคิดเห็นของอาจารย์ที่ปรึกษาโครงการ

.....  
.....  
.....  
.....

.....  
(ผศ.มงคล มัลยาธรรม)  
อาจารย์ที่ปรึกษา

ความคิดเห็นขององค์การบริหาร องค์การนักศึกษา

.....  
.....  
.....  
.....

.....  
(นางสาวศศิธร หนูมนต์)  
ประธานฝ่ายบำเพ็ญประโยชน์  
องค์การบริหาร องค์การนักศึกษา

ความคิดเห็นของสภานักศึกษา องค์การนักศึกษา

.....  
.....  
.....  
.....

.....  
(นายกิตติศักดิ์ กองทอง)  
ประธานสภานักศึกษา องค์การนักศึกษา

แปลนห้องสมุดขนาด 5\*10 เมตร

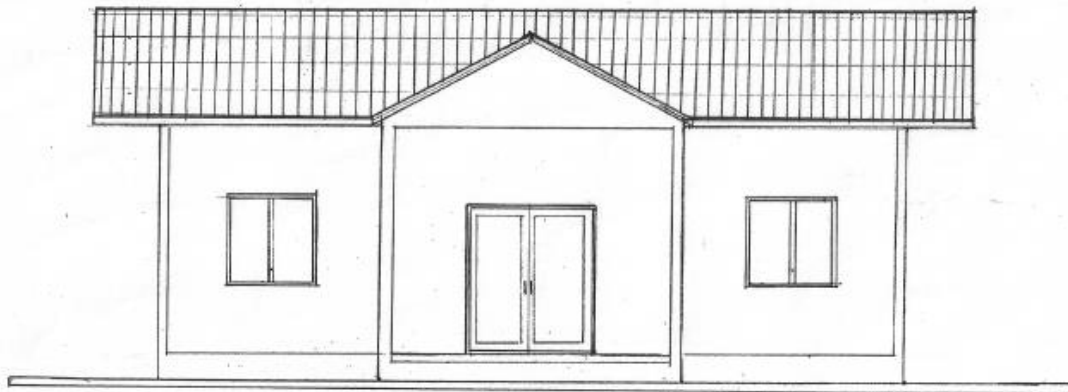
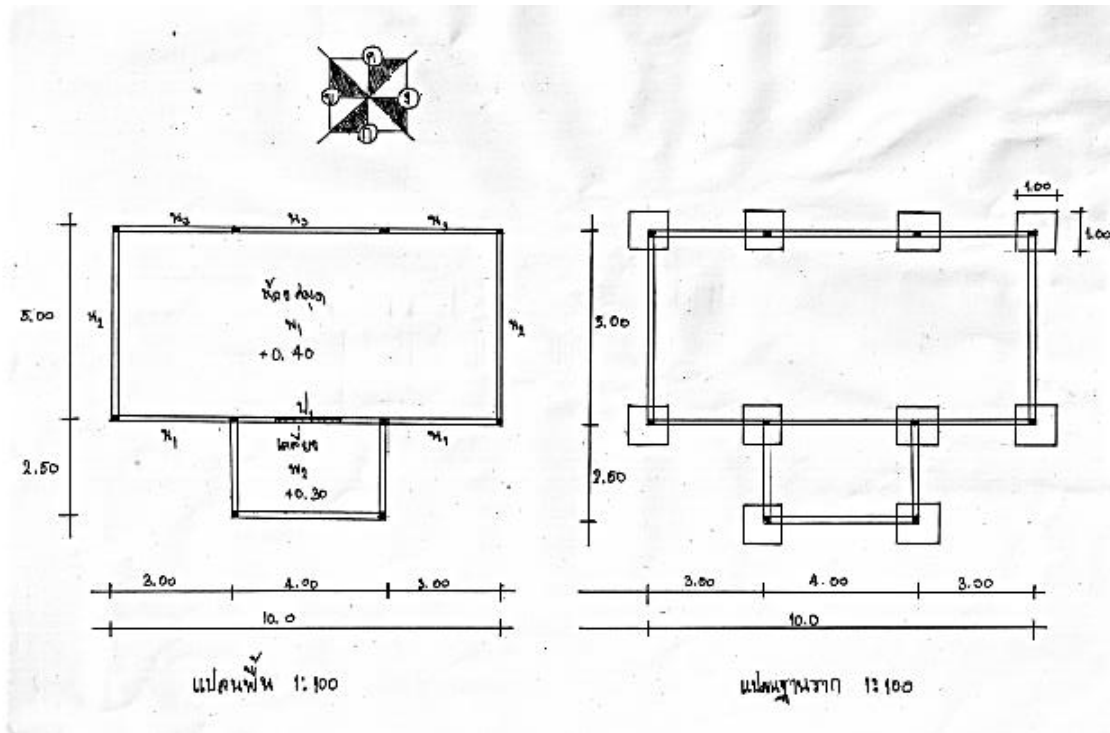

รูปด้าน ① 1:75

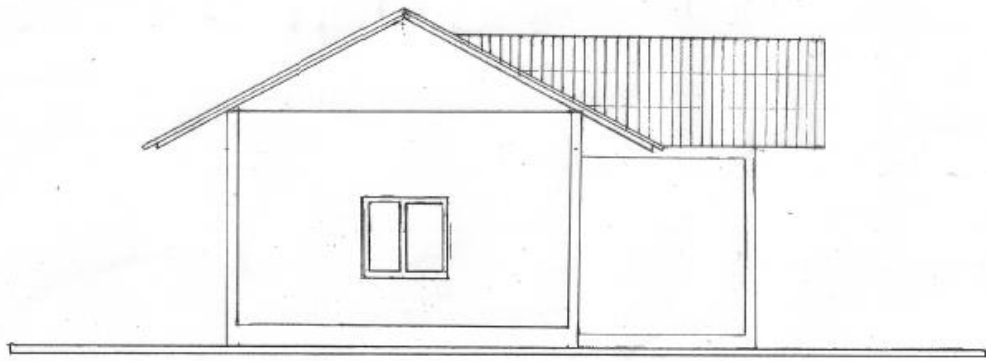

รูปด้าน ๗ 1:75

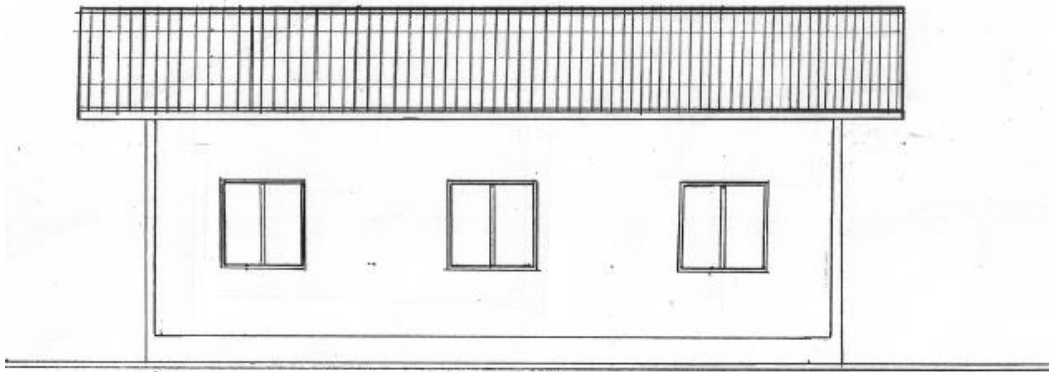

รูปด้าน ๘ 1:75



รูปด้าน ๙ 1:75